

4 N - IMMEUBLES, BATIMENTS ET MOBILIERE DEPARTEMENTAUX

P R E F E C T U R E (1)

Occupations temporaires

4 N 1 Ancienne préfecture : bail de 3 ans pour un immeuble  
situé rue Pohel appartenant à Melle Grand.Champ 1836-1839

Acquisitions : Aliénations

4 N 2 Acquisition de l'hôtel de ville de Saint-Brieuc 6 octobre 1807

4 N 3 Acquisition du four Pohel : acte du 23 février  
1821 1820-1821

4 N 4 Acquisition de l'hôtel du Parc, avec le parc,  
à la famille Poulain-Corbion (2) ; acte du  
11 janvier 1825 ; partage du parc entre le  
préfet et l'évêque : acte du 6 octobre 1825 1822-1825

4 N 5 Acquisitions diverses pour donner à l'hôtel  
de la préfecture une délimitation régulière 1826-1911

4 N 6 Acquisition d'une maison à M. Champion de  
Runello pour l'agrandissement de la préfec-  
ture : pièces à l'appui (1663 à l'an IX),  
acte du 19 novembre 1833 1663-1833

4 N 7 Cession de la mitoyenneté du mur séparant  
le jardin de la préfecture à M. de Pontbriand 1861-1895

4 N 8 Cession pour alignement à la ville de Saint-  
Brieuc 30 juin 1894

4 N 9 Demande de cession de droit de passage par  
M. Bahezre de Launay sur le parc de la pré-  
fecture 1901

---

(1) Pour l'historique de la Préfecture, voir annexe IV.

(2) Les bâtiments et une partie des jardins et du parc sont acquis au nom de l'Etat pour servir de logement à l'évêque de Saint-Brieuc. Le reste du parc est acquis pour le compte du Département.

del

Côte-du-Nord.

1836

Nouvel hôtel  
de  
Préfecture.

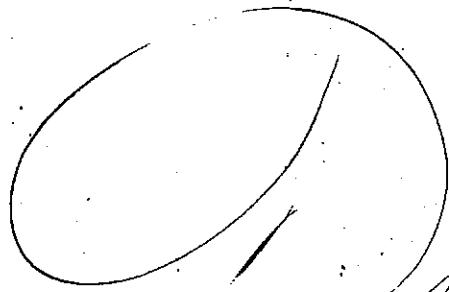

# Plans descriptif

Plans descriptif

des travaux à exécuter pour la construction

des bâtiments destinés à compléter le

Nouvel hôtel de Préfecture avec ses  
dépendances.

~~N° 1.~~

(A)

(B)

N° 1..

Les Bâtimens à construire pour compléter  
le Nouvel hôtel de Préfecture  
Consistent, Nambr :

1. Le surcroisement de la partie de l'Acte Duvic qui contient l'escalier actuel, afin de lui donner la même hauteur qu'au bâtiment principal.
2. Le Bâtimens en prolongement de cette Acte jusqu'à la place, destinée à recevoir au No. de Chaussée quelques pièces complémentaires du logement de M. le Préfet, la salle des adjudications, le garçon de bureau & le concierge; au 1<sup>er</sup> Etage le cabinet de réception du Préfet, son secrétariat particulier, le C. G. et

Travaux

- 4 N 10 Travaux d'amélioration et de réparation des bâtiments : devis estimatifs, état des dépenses, adjudications an XIV-1827
- 4 N 11 Construction du bâtiment central de la Préfecture : adjudication du 26 mars 1828 (65 plans) (1820-1828) ; démolition des anciens bâtiments (1837) 1820-1837
- 4 N 12 Construction des ailes de la préfecture : procès-verbaux de travaux, adjudications compte-final des travaux exécutés par M. Lollivier, entrepreneur pour la construction des ailes (42 plans) 1831-1848
- 4 N 13 Travaux de transformation et d'amélioration de la préfecture : demande d'établissement d'un corps de garde (1850) ; forage d'un puit dans le parc (1855) ; restauration de la couverture (1858) ; réparation de la cheminée du concierge (1858 et 1870) ; construction de bibliothèques (1859) ; établissement d'une conduite d'eau (1868) ; installation de cheminées dans les bureaux (1872) ; améliorations et grosses réparations par M. Angier, architecte départemental (4 plans) (1879-1880) ; charpente et couverture du bâtiment central : grosses réparations : adjudication (16 mai 1881) ; réfection des cabinets d'aisance (1881) ; réparation des appartements de réception, réfection du grand escalier, installation de la nouvelle salle du Conseil Général, croquis des armoiries décorant l'escalier et la salle (M. E.) (1884-1885) ; remplacement des lucarnes de la façade rue le Parc par des châssis à tabatière (1886) 1850-1886
- 4 N 14 Projet de modifications à faire à la distribution des bâtiments conséquent à la construction d'un dépôt d'archives (8 plans) 1890
- 4 N 15 Plans et croquis divers de la préfecture et du parc sur état avant modifications (47 plans et croquis) 1888-1890
- 4 N 16 Bâtiment central : projet de transformation, réfections de planchers, élévation des sols pour l'habitation du préfet s. d. 1890
- 4 N 17 Achat de plans d'arbres pour le parc (1833) et construction de la grande grille donnant sur la place : adjudication du 25 avril 1839 (1839-1842) 1833-1842
- 4 N 18 Travaux de transformation et d'amélioration de la préfecture : grosses réparations (1890-1893) ; projet d'aménagement d'un logement pour un huissier (1899) ; transformation des

- 4 N 18 (suite) bureaux : adjudication du 18 avril 1903 (1896-1904) ; grosses réparations à la façade donnant sur le parc, réfection de la cour d'honneur (1808-1909) ; aménagement des écuries, réfection des bureaux, installation du tout à l'égout (1911) ; installation d'un monte-charge (1912) ; modifications dans la distribution des bureaux (12 plans) (1900-1913) ; décoration des façades et de la cour d'honneur, installation d'une marquise au perron d'entrée pour la visite du Président de la République (1914) ; projet d'aménagement d'une grande chambre de réception avec toilette et bains (1919) ; modification des locaux par suite de la création de la 4e division (1921) ; réfection des toitures en zinc (1921-1922) ; grosses réparations et aménagements (1925), aménagement d'un logement (1926) ; aménagement des appartements de l'huissier (1926) ; réfection d'un parquet (1926-1927) ; grosses réparations : toiture (1927) ; aménagement d'appartement pour le sous préfet (1927) ; aménagement d'un bureau destiné à la chambre d'agriculture (1929) ; réfection des murs (1930) ; aménagements pour la réception présidentielle (1932) ; construction d'une cuisine (1933) ; remplacement d'un portail d'entrée rue Pohel (1933) ; réaménagement des appartements particuliers du préfet, de la conciergerie et de certains bureaux (1933-1934) ; travaux de canalisation (1934) ; amélioration des bureaux de la 1ère division (1935) ; aménagement de la cuisine du préfet (1935) ; réorganisation des bureaux du cabinet du préfet (1936) ; amélioration des appartements du chef de cabinet (1936) ; construction de garages (1938) ; construction d'un bureau et de W.C. dans la cour nord de la préfecture (1938) ; aménagement de locaux pour le service de l'Inspection du Travail (1938-1939) ; réfection partielle des canalisations d'eau (1940) 1890-1940
- 4 N 19 Assurances; abonnement en eau 1819-1916
- 4 N 20 Locaux réservés aux archives : mesures prises contre l'incendie (1859) ; aménagement des archives dans le bâtiment central (2 plan m. é.) (1860-1891) 1859-1891
- 4 N 21 Installation téléphonique 1919-1939
- 4 N 22 Installation du chauffage (2 plans) 1929-1940
- 4 N 23 Conflit avec la ville de St-Brieuc au sujet de la propriété de l'hôtel de ville an IX-1934
- 4 N 24 Parc de la préfecture : projet de lotissement présenté par M. Gouézou (1834) ; demande de cession d'une partie du parc pour la construction de la nouvelle église Saint-Michel (1835) ; demandes d'ouverture du parc au public (1922-1928) ; réparations et reconstructions du mur du parc de la préfecture (1856-1936) ; réparations à la serre (1920) ; 1 plan du parc (1936) ; arbres du parc : élagage, abattage, vente, réclamations des propriétaires voisins (1928-1939) 1834-1934

4 N 25 Travaux de défense passive : abris, camouflage des ouvertures (1939-1940) ; aménagement de nouveaux bureaux : réfugiés, ravitaillement, charbons, combustibles liquides (1939-1940) 1939-1940

4 N 26 Projet de construction d'une nouvelle préfecture et d'un pavillon (4 plans) 1933-1939

Mobilier

4 N 27 Acquisition de mobilier (1814-1939) ; dons d'objets d'art pour la décoration, ventes, échanges (1839-1937) 1814-1939

4 N 28 Inventaires du mobilier 1814-1919

4 N 29 Archives départementales : construction avant-projets (10 plans) (1890-1896) ; projet d'acquisition pour construction (12 plans) (1896) ; adjudication (29 janvier 1897) ; construction (1897-1903) ; installation du chauffage (1912-1913) ; installation électrique (1923-1930) ; installation pour combattre l'incendie (1930) ; remplacement de la chaudière (1933) ; installation d'une ligne téléphonique avec la préfecture (1935) ; construction d'un pavillon (1938) ; travaux divers (1939-1940) ; assurance contre l'incendie (1898) ; inventaires du mobilier (1923-1937) 1890-1940

S O U S - P R E F E C T U R E S

4 N 30 Sous-préfecture de DINAN  
Recherche d'un immeuble pouvant convenir à l'installation d'une sous-préfecture (1883) ; occupation provisoire d'un immeuble situé avenue de la Gare (1884) ; construction et bail d'un immeuble par M. Geitsdorfer (4 plans) (1884-1936) ; appropriation du dépôt d'archives, installation de rayonnages (1889-1890) ; renouvellement du bail Geitsdorfer (1898-1899, 1914-1916) ; transfert des bureaux, pour travaux, dans la maison républicaine, rue de la Chalotais (1918) ; grosses réparations et renouvellement du bail (14 plans et croquis (1919) ; révisions du prix du bail (1925-1926) ; augmentation (1932) ; renouvellement du bail (1936) ; inventaires du mobilier (1809-1919) ; acquisition de mobilier (1838-1936) ; contentieux : paiement des dépenses engagées par M. DUPRE, sous-préfet (1932-1939) 1883-1939

4 N 31 Sous-préfecture de GUINGAMP  
Projets d'acquisition sans suite (1890-1927) ; hôtel de Kernier (place du Centre) : attribué au Département en 1811, rendu aux héritiers du Cardinal de Kernier en 1816, revendiqué vainement par l'arrondissement en 1835, acquis par le Département en

4 N 31 (suite) septembre 1920 et vendu en 1928 (an IX-1928) ; immeubles loués par le Département et projets de locations : hôtel de Roquefeuille, rue des Salles (1874-1881) ; immeuble Blanchard rue Notre Dame (1890) immeubles Aulanier (1896, 1910) ; acquisition de la propriété du "Bocage" rue des Cantons appartenant à Mme Delacour pour installer la sous-préfecture (1925-1928) ; travaux, aménagement et entretien propriété du "Bocage" (1928-1940) ; inventaires du mobilier (1810-1938) ; acquisition du mobilier (1838-1922) an IX-1940

4 N 32

Sous-préfecture de LANNION

Projets d'acquisitions et de constructions (an XIII-1929) ; immeubles loués par le Département : baux, réparations : immeuble du Miniac rue et venelle du Four (1880-1916), projets (sans suite) de location et d'aménagement de l'immeuble de Fagès de Latour et de l'immeuble Le Fiblec (1914-1916), location de l'immeuble de Fagès de Latour acquis par le Département en 1916, vendu en 1928, travaux d'aménagement et d'entretien (1916-1928) ; transfert de la sous-préfecture dans l'immeuble de l'ancien tribunal, remise en état (1928-1929) ; acquisition de l'immeuble "Prigent" pour l'installation de la sous-préfecture (1931) ; travaux divers (1932-1940) ; inventaires du mobilier (1810-1937) ; acquisition du mobilier (1852-1938) ; projet de cession au service départemental des réfugiés installés dans la commune de Loguivy-Plougras des poêles de la sous-préfecture (1939) an XIII-1940

4 N 33

Sous-préfecture de LOUDEAC

Projet de construction d'une sous-préfecture (1877) ; location de l'immeuble Bauthiau dit "La belle étoile" : baux et renouvellements, travaux (1876-1925) ; inventaires du mobilier (1809-1924) ; acquisition de mobilier (1821-1918) 1876-1925

TRIBUNAUX

4 N 34

Généralités : circulaires (1854-1926) ; rapport sur la situation des tribunaux par l'architecte départemental (1875) ; courrier concernant les quatre tribunaux de DINAN, LANNION, LOUDEAC et SAINT-BRIEUC (1927-1930) 1854-1930

4 N 35

Palais de justice de SAINT-BRIEUC

Établissement du tribunal spécial de Saint-Brieuc dans la maison du ci-devant Calvaire de Saint-Brieuc, rue St Benoit (an IX-anXI) ; travaux de restauration de l'ancien couvent du Calvaire, séparation définitive des tribunaux et de la manutention, adjudication du 10 juillet 1818, contentieux avec Le Bars entrepreneur au sujet du règlement de comptes arrêté du 24 septembre 1826

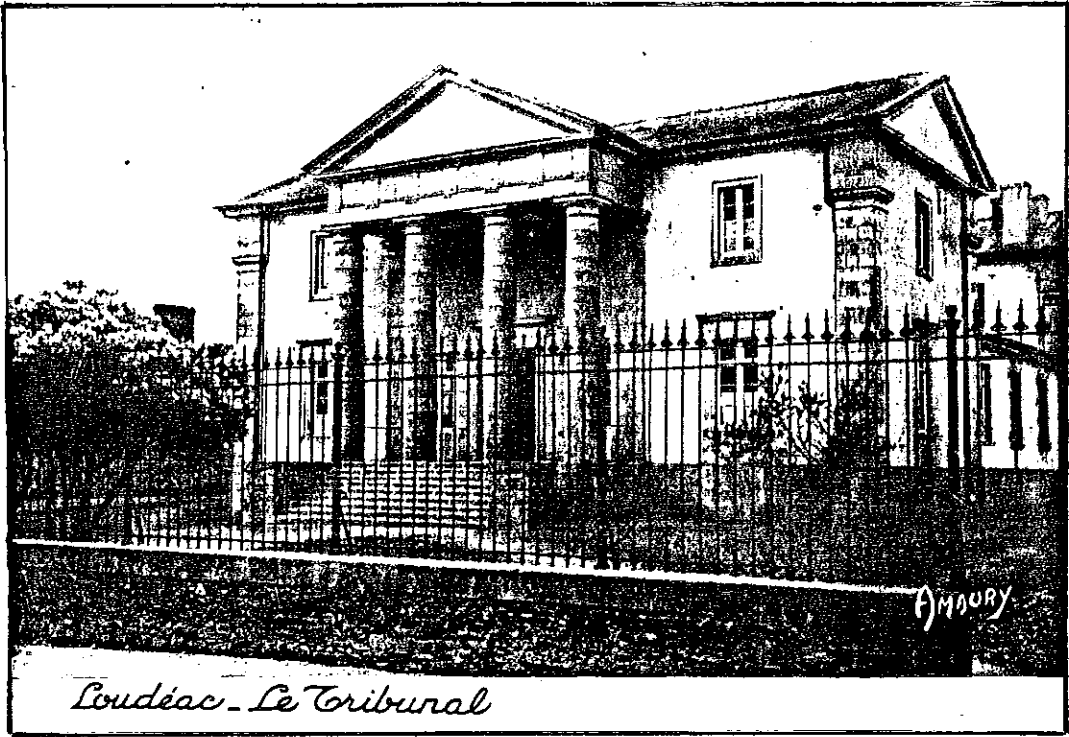

- 4 N 35 (suite) (1816-1826) ; travaux divers (an VIII-1833) an VIII-1833
- 4 N 36 Procès-verbal de remise au Département des bâtiments, cours et dépendances provenant de l'ancienne communauté calvairienne de Saint-Brieuc (23 février 1833) ; acquisition, en accord avec la ville de Saint-Brieuc, de la pièce de terre dite "Les Champs Chevietoux", pour l'emplacement du palais de justice : acte du 31 décembre 1855 ; construction du palais de justice de Saint-Brieuc (adjudication du 9 janvier 1858) (1853-1939) ; travaux de réparations (1867-1931) ; inventaires du mobilier (1810-1888) ; acquisition de mobilier (an IX-1927) ; vente d'objets mobiliers provenant du matériel d'éclairage du palais de justice (1868-1869) 1833-1927
- 4 N 37 Palais de justice de DINAN  
Travaux de réparation et d'agrandissement du tribunal de DINAN rue de la Lainerie(an VII-1823) ; état du tribunal de DINAN adressé par le sous-préfet au préfet (1814) ; achat d'un emplacement à prendre dans l'enclos dit "de Sainte-Claire" à l'est du champs Dugesclin, pour la construction d'un palais de justice (acte du 23 septembre 1823) ; vente de l'ancien tribunal de Dinan (adjudication du 16 Juin 1828) ; occupations temporaires (1822-1827) ; construction du palais de justice au champ Dugesclin (adjudication du 24 octobre 1824) (1823-1834) ; travaux divers d'aménagement et d'amélioration (1845-1932) ; construction d'un nouveau local pour les archives (adjudication du 18 septembre 1880) ; pose de l'électricité au greffe (1923) ; installation du chauffage central (1930-1932) ; acquisition à M. Fouéré, juge du tribunal civil d'un terrain contigu au tribunal de Dinan (acte du 6 janvier 1881) ; projet de cession gratuite du tribunal à la ville de Dinan (1927-1928) inventaires du mobilier et notes diverses le concernant (1809-1923) an VIII-1932
- 4 N 38 Palais de justice de GUINGAMP  
Travaux de réparation (an VIII-an X) ; appropriation du local des archives (an XI-an XI<sup>1</sup>) ; construction des latrines, du bûcher et de la clôture de la cour (an XIII-1807) ; construction d'un bâtiment dans le jardin, réparation de la chambre du conseil (adjudication du 18 avril 1823) ; projet de construction et de réparations (1828-1829) ; construction et réparations (1831-1833) ; demande d'agrandissement(1835) ; achèvement des travaux avec acquisition d'une maison (adjudication du 8 avril 1843) (1840-1848) ; contentieux avec M. Jollivet au sujet d'ouvertures donnant sur sa propriété (1848-1850) ; réfection de toiture (1850-1852) ; agrandissement de la salle d'audience (1879-1880) ; travaux divers (an VIII-1935) ; inventaires du mobilier (1810-1923) ; acquisition de mobilier (1856-1932) ; autorisation de pose d'une



Palais de justice de LANNION

Ancien tribunal : travaux d'entretien et de rénovation (an VIII-1854) ; projet d'acquisition (sans suite) des halles de Lannion pour agrandir le tribunal (1845) ; acquisition du jardin des Augustins pour la construction du palais de justice de Lannion (acte du 28 septembre 1852) ; construction (adjudication du 25 août 1852, devis, 4 plans) (1846-1859) ; demande de cession par la ville de l'ancien tribunal (1853) ; cessions de terrain à des particuliers (1858, 1869-1870) ; jardin du tribunal : dérivation du cours d'eau (1879), projet (sans suite) d'ouverture au public (1880-1890), demande de cession à M. Prigent d'un terrain (1 plan d'ensemble) (1891), aménagement en jardin public (1922), pose d'une canalisation (1929-1933) ; travaux divers et réparations (1867-1939), réfection du chauffage central (2 plans) (1930-1931) ; acquisition de mobilier (1844-1938) ; inventaires du mobilier (1809-1938)

an VIII-1939

- 4 N 38 (suite) plaque indicatrice sur la grille du perron du tribunal civil de Guingamp par le syndicat d'initiative (1936) an VIII-1936
- 4 N 39 Palais de justice de LANNION  
Réintégré, après avoir été en lacune, du service du patrimoine immobilier du Conseil général le 4 Juin 1987. Voir analyse ci-contre à gauche.
- 4 N 40 Palais de justice de LOUDEAC  
Occupations temporaires (an IX-1810) ; demande de construction d'un nouveau tribunal (an VIII) ; projets de construction d'un tribunal (7 plans) (1810-1812) ; projets d'acquisition d'immeubles Fraval ou Brélivet (1821) ; acquisition par la ville de Loudéac de terrains destinés à servir d'emplacement au palais de justice (1838-1841) (voir aussi 2 0 136/9) ; construction (adjudication du 20 octobre 1842) (1841-1852) ; acquisition de terrains pour dégager le tribunal (arrêté du 9 décembre 1864, actes du 31 décembre 1864 et 11 avril 1865) ; remaniement de la couverture en zinc (1853) ; réparations diverses (1853-1940) ; construction d'un canal pour assécher les caves (1860, 1877) ; demandes d'un mur de séparation avec les propriétés voisines et aménagement du greffe (1860-1864) ; construction d'un autre canal souterrain et grosses réparations aux toitures en zinc (adjudication du 20 mai 1881) ; inventaires du mobilier (1810-1888) ; acquisition de mobilier (an XIII-1930) an VIII-1940
- 4 N 41 Tribunal de commerce de PAIMPOL  
Loyer des bâtiments an XIII-1914
- 4 N 42 Tribunal de commerce de QUINTIN  
(Suppression en 1879)  
EN LACUNE : cote vacante

#### BATIMENTS DIVERS

- 4 N 43 Pépinière départementale (ex-jardin des plantes de l'École Centrale)  
Etat des dépenses du 1er floréal an XI au 1er vendémiaire an XII ; projets et plans pour la construction d'une serre (an XII-an XIII) ; état de situation du 29 germinal an XIII ; comptes généraux des recettes et dépenses (an XIV-1815) ; réparation des murs (1813-1815) ; demande de renseignements sur la situation de la pépinière par le ministre de l'intérieur (1811) ; demande de la Direction générale de l'agriculture de renseignements sur l'état de la pépinière et d'un avis motivé du conseil général du département relatifs à la suppression ou à la conservation de l'établissement (25 octobre 1814) ; avis de la suppression (27 décembre 1814) ; procès-verbaux de vente des arbres et plantes du jardin, état de situation des lieux

4 N 43 (suite) (1er mars 1815) ; attribution du jardin des plantes ou pépinière départementale à la commune de Saint-Brieuc (ex-enclos des Cordeliers) (1816-1818) an XI-1818

4 N 44 Service départemental d'hygiène  
Bail avec la ville et avec l'oeuvre antituberculeuse (1923-1925) ; location d'un garage (1925) ; vente de matériel (1930) ; construction d'un laboratoire départemental rue de Quintin à Saint-Brieuc (adjudication du 24 juillet 1931) ; facture des établissements Behrens et Laurent, Saint-Brieuc et récapitulation totale (1933) ; travaux divers d'amélioration (1936) ; inventaires du mobilier (sans date et 1924) 1923-1936

### G E N D A R M E R I E S

4 N 45 Généralités :  
Circulaires du ministère de l'Intérieur, instructions, jurisprudence (1857-1939) ; loyer des casernes de gendarmerie (1853-1938) ; registre des loyers (1886-1937) ; rapports sur la situation des casernes de gendarmerie du département (1919-1926) 1857-1938

4 N 46 Décisions de la commission départementale relatives aux casernes de gendarmerie (1919-1926) ; constructions et achats d'immeubles (1920) ; relevés des dépenses effectuées pour acquisitions, réparations ou constructions de casernes de gendarmerie (1925-1926) ; location à l'Etat des casernes de gendarmerie (1931-1940) ; indemnités de logement (1917-1929) ; électrification des casernes (1928-1929) ; protection contre l'incendie (1933-1934) 1917-1940

4 N 47 Gendarmerie de BEGARD  
Location de l'immeuble Perron (1916) ; acquisition de la propriété de M. Perron (2 plans) (1927) ; travaux (1815-1916) ; renouvellement du bail du jardin de la gendarmerie (1937) 1915-1937

4 N 48 Gendarmerie de BELLE-ISLE-EN-TERRE  
Occupation temporaire : baux (1912-1932) ; acquisition d'un terrain (1930-1931) ; construction (adjudication du 14 février 1931) ; passation d'un bail avec l'Etat (1933) ; travaux divers (1933-1939) ; état des lieux (1933) ; travaux supplémentaires (1934) ; cession de terrain pour chemin (1935) 1912-1939

4 N 49 Gendarmerie de BOURBRIAC  
Bail et renouvellements 1914-1937

4 N 50 Gendarmerie de BROONS  
Travaux aux "Filles de Sainte-Marie" propriétaires de la gendarmerie de Broons (1899) ; bail et renouvellements (1924) ; achat d'un terrain (1924) ; enquête d'utilité publique (1924) ; construction :

- 4 N 50 (suite) adjudication du 1 août 1927 (5 plans) (1923-1934) ; travaux divers (1929-1938) 1899-1938
- 4 N 51 Gendarmerie de CALLAC  
Acquisition d'un terrain à Mme LE NAOUR (1922) ; enquête d'utilité publique (1921-1927) ; construction (adjudication du 26 août 1922) (1923-1929) ; travaux divers (1926-1932) 1921-1932
- 4 N 52 Gendarmerie de CAULNES  
Projet de construction sans suite (1907-1916) ; projet d'acquisition de la vieille caserne (1916-1925) ; acquisition d'un terrain à Mme veuve Laurent (1924-1926) ; enquête d'utilité publique (1925-1927) ; travaux divers (1924-1939) ; prolongation de bail de la propriété de Mme Fôhaniô pour un an (1927-1928) ; travaux d'entretien (1930) 1907-1930
- 4 N 53 Gendarmerie de CHATELAUDREN  
Location de l'immeuble Viry, rue de Paris : bail et renouvellement (1901-1907) ; acquisition de l'immeuble loué à la gendarmerie (acte du 2 février 1921) ; travaux de rénovation et d'aménagement (1913-1939) 1901-1939
- 4 N 54 Gendarmerie de COLLINEE  
Acquisition d'un terrain à MM. Le Gars et Lemoël (13 août 1924) ; enquête d'utilité publique (1922-1927) ; construction (33 plans) (1923-1930) ; travaux divers (1920-1939) ; assurances (1928) ; électrification (1930) 1922-1939
- 4 N 55 Gendarmerie de CORLAY  
Inventaire du mobilier (1810) ; travaux de réparation (1816-1930) ; contentieux (1902) ; construction : cahier des charges, 56 plans, adjudication du 16 novembre 1908, décompte des travaux (1) (1907-1914) ; vente d'arbres (1928, 1936) ; électrification (1929) ; bail avec l'Etat (1932) 1810-1936
- 4 N 56 Gendarmerie de DINAN  
Occupation temporaire rue Kitchener : baux, renouvellements, augmentation du loyer (1922-1935) ; projet d'électrification (1924) 1922-1935
- 4 N 57 Gendarmerie d'ETABLES  
Enquête d'utilité publique pour l'achat d'un terrain (1920-1926) ; acquisition d'un terrain à la commune (1921-1922) ; construction (plans) (1921-1925) 1920-1926

---

(1) Ces travaux sont communs avec les réparations de la station des haras.

- 4 N 58      Gendarmerie d'EVTRAN      - 75 -  
 Location de l'immeuble Sourdain, baux (1899-1926) ;  
 acquisition d'un terrain à M. Du Couédic du Cosquer  
 (1923-1925) ; construction : cahier des charges, de-  
 vis, plans, adjudication du 28 novembre 1924 (1924-  
 1929) ; travaux divers (1931-1939) ; électrification  
 (1936)      1899-1939
- 4 N 59      Gendarmerie de GOUAREC  
 Location de l'immeuble Cougard Le Mener : baux  
 (1899-1921) ; acquisition de l'immeuble Cougard  
 Le Mener (acte du 7 février 1921) ; travaux di-  
 vers (1920-1939) ; électrification (1929)      1899-1939
- 4 N 60      Gendarmerie de GUINGAMP  
 Location de l'immeuble Coursin (1816-1817) ; lo-  
 cation de l'immeuble Meurice (1900-1904) ; cons-  
 truction d'un pavillon annexe (12 plans) (1902) ;  
 location de l'immeuble Le Guen (1919-1937) ; a-  
 chat d'un terrain à MM. Riou et Le Bail (1930) ;  
 projets de construction (5 plans) (1931-1939) ;  
 vente des fruits des arbres du terrain, sis rue de  
 la Trinité, de la future caserne (1933-1934) ; lo-  
 cation du jardin de la future caserne (1935) ;  
 cession de terrain à la ville (1937)      1816-1939
- 4 N 61      Gendarmerie de JUGON  
 Location de l'immeuble Rabaste : prolongation de  
 bail et augmentations de loyer (1901-1939) ; é-  
 lectricification (1930-1931) ; projet de construc-  
 tion (1938)      1901-1938
- 4 N 62      Gendarmerie de LAMBALLE  
 Paiement de réparations (1816) ; projet de loca-  
 tion (1817) ; location d'une maison à M. Eveil-  
 lard : bail et renouvellements (1918-1936)      1816-1936
- 4 N 63      Gendarmerie de LANNION  
 Inventaire du mobilier (1810) ; réparations  
 (1816-1817) ; estimation de parties de l'an-  
 cien couvent des Ursulines affectées à la gen-  
 darmerie (1822-1829) ; travaux divers, amélio-  
 rations (1840-1939) ; appropriation du logement  
 de l'officier (1853) ; contentieux au sujet de  
 la propriété d'un puits et d'un mur avec M.  
 Damany (1894-1897) ; acquisition des droits de  
 la ville dans la caserne y compris partie du  
 grenier en échange de l'ancien tribunal (1854-  
 1857) : voir 2 0 113/10 ; cession de la caserne  
 de gendarmerie à la ville de Lannion (1925-1936) ;  
 projet de construction sur un nouvel emplacement  
 acheté par la ville (1935-1938)      1810-1838
- 4 N 64      Gendarmerie de LANVOLLON  
 Travaux de réparation (1817, 1880) ; acquisition  
 du terrain Corbel (1912-1913) ; construction (ad-  
 judication du 12 juillet 1913) (1912-1917) ; élec-  
 trification (1928) ; travaux d'amélioration (1936-  
 1939)      1817-1939
- 4 N 65      Gendarmerie de LEZARDRIEUX  
 États des lieux des bâtiments loués par les enfants  
 Lageat (1893) ; baux de l'immeuble Le Chevanton (19  
 16-1936) ; projet de construction sans suite (1935) ;  
 achat des bâtiments à Mme Le Chevanton (1936-1937) ;  
 travaux de réfection et d'aménagement : devis (1937) ;  
 électrification (1938)      1893-1938

- 4 N 66 Gendarmerie de LOGUIVY-PLOUGRAS  
Acquisition d'un terrain à M. Nicolas (1900-1902) ; construction : cahier des charges, devis, 26 plans, adjudication du 22 décembre 1900 (1900-1903) ; travaux de rénovation (1924-1939) ; électrification (1939) 1900-1939
- 4 N 67 Gendarmerie de LOUDEAC  
Occupations temporaires, projets d'acquisition et de construction sans suite (1816-1878) ; acquisition d'un terrain à M. Bauthian (1877) ; projet de construction sans suite (1877) ; vente à la ville du même terrain Bauthian (1880) ; acquisition de l'immeuble occupé par le gendarmarie à M. Malivel et Mme Potier (1920) ; travaux de rénovation et d'aménagement, construction d'un pavillon : devis, cahier des charges, 10 plans (1922-1925) ; nouveaux travaux d'amélioration (1933-1939) ; état des lieux (1936) 1816-1939
- 4 N 68 Gendarmerie de MAEL-CARHAIX  
Acquisition d'un terrain à M. Le Fell (1910-1911) ; construction : devis, cahier des charges, 24 plans, adjudication du 17 juin 1910 (1910-1913) ; travaux (1917-1939) ; électrification (1928) 1910-1939
- 4 N 69 Gendarmerie de MATIGNON  
Enquête d'utilité publique (1922-1927) ; acquisition de l'immeuble Garnier (1922-1923) ; projets d'aménagement (1924-1933) ; location-vente à l'Etat (1934-1935) ; construction d'un pavillon et aménagements divers : adjudication et devis (1935-1936) ; travaux supplémentaires (1937) 1922-1937
- 4 N 70 Gendarmerie de MERDRIGNAC  
Location de l'immeuble Sotivel : bail et renouvellements (1899-1919) ; acquisition de l'immeuble occupé (1921) ; projet de nouvelle construction, d'aménagement et de réparations (1923-1925) ; travaux, devis, 11 plans (1927-1929) ; bail des logements provisoires (1928) ; électrification (1929) ; travaux d'amélioration et d'aménagement (1937-1939) 1899-1939
- 4 N 71 Gendarmerie de MONCONTOUR  
Location de l'immeuble de Mme de Rigoire de Laschamps ; construction à ses frais d'une écurie, de bûchers et grosses réparations : adjudication du 23 mars 1907, 4 plans (1905-1910) ; relevé de travaux effectués par la propriétaire (1917-1923) ; acquisition : enquête d'utilité publique (1926-1927) ; pièces justificatives de propriété (1852-1921) ; échange de terrains (1929) ; travaux : cahiers des charges, devis, 5 plans, adjudication du 14 février 1931 (1931-1934) ; vente d'objets réformés (1936) 1852-1936
- 4 N 72 Gendarmerie de MUR-DE-BRETAGNE  
Location de l'immeuble de Mme veuve Moigno (1816) et Mme Leroux (1922) ; enquête d'utilité publique (6 plans) (1924-1926) ; acquisition (19

Caserne de gendarmerie de Loguivy-Plougras : élévation de la façade vers la route. 18 octobre 1900.

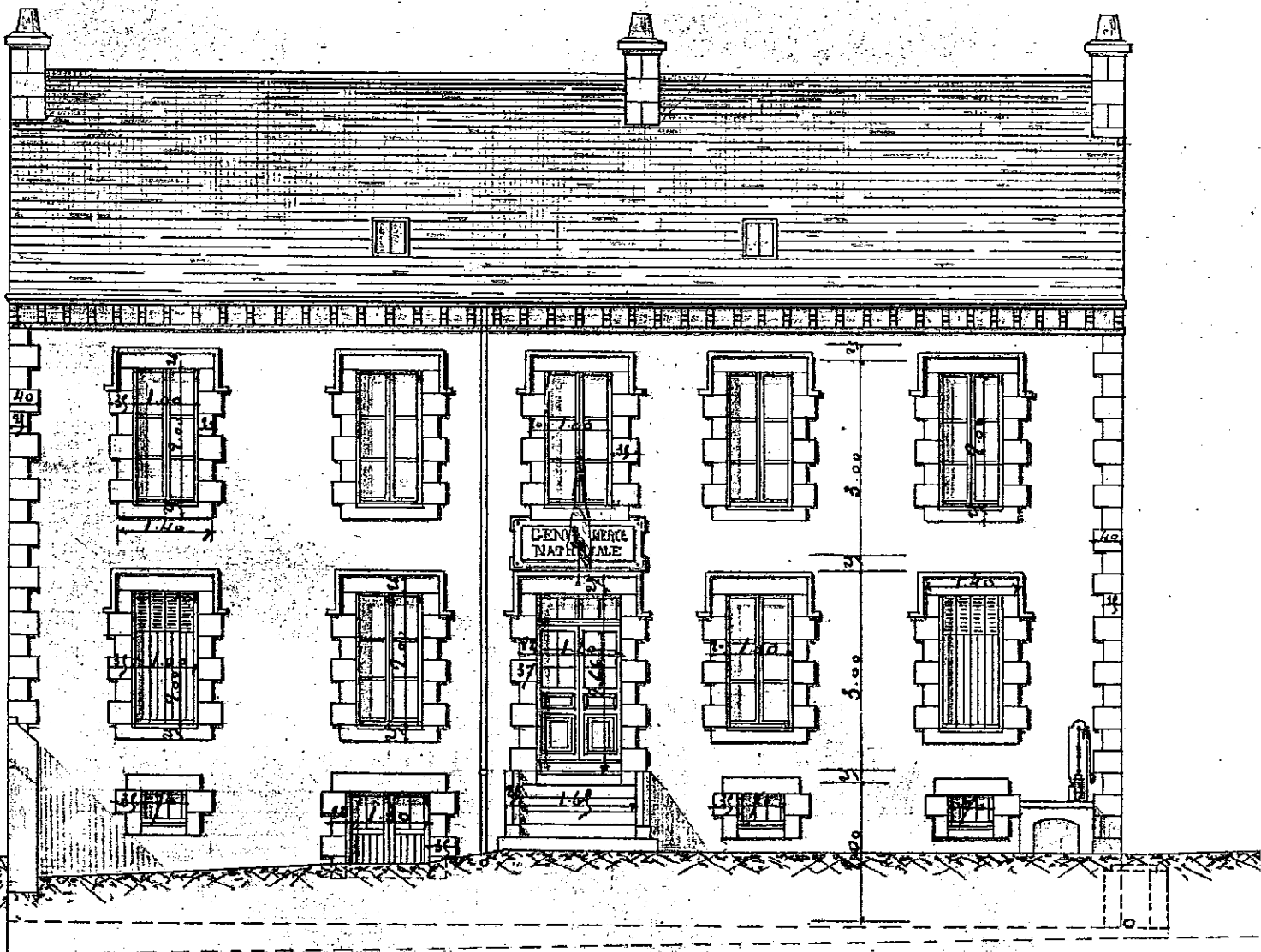

— FAÇADE VERS LA ROUTE. —

- 4 N 7 2      25) ; aménagements, travaux (1925-1939) ; électri-  
(suite)      fication (1929)      1816-1939
- 4 N 7 3      Gendarmerie de PAIMPOL  
Location de l'immeuble Romand (1901) ; acquisition  
de l'immeuble Romand (1921) ; aménagements et gros-  
ses réparations (4 plans) (1921-1939)      1901-1939
- 4 N 7 4      Gendarmerie de PERROS-GUIREC  
Location immeuble Guélou (1899-1900) ; baux, renou-  
vellements (1900-1922) ; acquisition de l'immeuble  
Pérou pour construction (1921-1923) enquête d'utili-  
té publique (1922) ; acquisition d'un terrain (19  
22) ; construction (adjudication du 18 février 1922  
devis, 41 plans) (1922-1929) ; indemnités de retard  
à verser par l'entrepreneur par suite de retard à  
la construction (1923) ; construction d'un garage  
et dépôt d'essence (2 plans), clôture de la gendar-  
merie (1925) ; électrification (1928) ; travaux de  
rénovation (1931-1939) ; construction d'un mur de  
clôture mitoyen (1932) ; cession gratuite d'une ban-  
de de terrain du jardin de la gendarmerie à la com-  
mune (1934)      1899-1939
- 4 N 7 5      Gendarmerie de PLANCOET  
Locations (1816-1817) ; acquisition du terrain de  
Mme veuve Buot (1899-1901) ; construction : cahier  
des charges, devis, 43 plans, adjudication du 30  
octobre 1899 (1899-1901) ; travaux d'amélioration  
et d'entretien (1905-1939)      1816-1817, 1899-1939
- 4 N 7 6      Gendarmerie de PLELAN-LE-PETIT  
Location de l'immeuble Robert : bail et prolonga-  
tions (1899-1927) ; acquisition d'un terrain : en-  
quête d'utilité publique, 5 plans (1926-1928) ;  
construction et améliorations (1928-1939)      1899-1939
- 4 N 7 7      Gendarmerie de PLEMET  
Location de l'immeuble veuve Remignard (1904,  
1908) ; acquisition de l'immeuble Lainé et  
Brajeul (1919-1920) ; aménagements, réparations  
et nouvelles constructions (1921-1925) ; tra-  
vaux de rénovation (1928-1939) ; électrification  
(1930) ;      1904-1939
- 4 N 7 8      Gendarmerie de PLENEE-JUGON  
Location de l'immeuble Rabasté (1876) ; location  
aux héritiers Mordel du même immeuble : bail, re-  
nouvellements, augmentations de loyers (1900-1936) ;  
décision ministérielle du 4 août 1936 de supprimer  
la brigade à pied et de la rattacher à Jugon annulée  
par celle du 31 août 1936 (1936) ; renouvellement du  
bail pour 12 années, état des lieux (1937-1938)      1876-1900-1938
- 4 N 7 9      Gendarmerie de PLENEUF  
Location de l'immeuble Bahier : réparations effec-  
tuées par les locataires (1905-1908) ; bail et re-  
nouvellements (1930-1937)      1905-1937



- 4 N 80 Gendarmerie de PLESTIN-LES-GREVES  
Location immeuble veuve Gaouyer (1899-1900) ; bail et prolongations (1900-1921) ; remplacement du portail (1921-1922) ; réparations urgentes (1922-1924) ; construction d'un pavillon, d'un bureau et de chambres de sûreté, grosses réparations : cahier des charges, devis, 7 plans, marché de gré à gré du 29 janvier 1925 (1923-1926) ; travaux d'entretien (1929-1939) ; électrification (1938) 1899-1939
- 4 N 81 Gendarmerie de PLOEUC  
Location de l'immeuble Le Plénier (1905-1908) ; acquisition du même immeuble Le Plénier, enquête d'utilité publique (1922-1926) ; reconstruction des bâtiments : cahier des charges, devis, 15 plans reliés et 4 plans généraux, adjudication du 21 décembre 1929 (1924-1932) ; travaux (1926-1939) ; forage d'un puits (1934) 1905-1939
- 4 N 82 Gendarmerie de PLOUARET  
Location de l'immeuble Nicolas (1914-1938) ; demandes d'augmentation du prix du loyer par le propriétaire (1919) ; action en justice du propriétaire (1937) ; projet sans suite de location immeuble Person (1937) 1914-1938
- 4 N 83 Gendarmerie de PLOUBALAY  
Location immeuble Ogé : baux et renouvellements 1915-1939
- 4 N 84 Gendarmerie de PLOUGUENAST  
Acquisition de l'immeuble Léauté : enquête d'utilité publique acte du 22 novembre 1924 (1922-1927) ; travaux d'aménagement : cahier des charges, devis estimatif, 3 plans, adjudication du 21 janvier 1925, marché de gré à gré du 10 février 1925 (1922-1925) ; restitution de mobilier à l'ancien propriétaire (1926) ; électrification (1930) ; construction de trottoirs (1934-1935) ; travaux divers d'amélioration (1936-1939) 1922-1939
- 4 N 85 Gendarmerie de PLOUHA  
Procès avec les époux Richomme, voisins de la gendarmerie au sujet d'un incendie (1886-1887) . location de l'immeuble Rouvin (1895) ; acquisition du terrain Rhone en vue d'une construction (1903) ; construction : cahier des charges, devis, 2 plans, adjudication du 22 mai 1903 (1903-1904) ; travaux d'amélioration (1923-1925) ; électrification (1927) ; modification de l'état des lieux (1933-1936) ; assainissement des caves (1936) 1886-1936
- 4 N 86 Gendarmerie de PONTRIEUX  
Proposition d'acquisition d'une école libre, sans suite (1913) ; acquisition d'un terrain à M. Bouguen (1915) ; construction : cahier des charges, devis, 32 plans, adjudication du 23 juin 1915, travaux (1914-1925) ; électrification (1928) ; travaux d'amélioration (1933-1939) 1913-1939

- 4 N 87 Gendarmerie de QUINTIN  
Projet de restauration (1854) ; proposition de construction et de location par la ville (1907) ; location à la ville de Quintin : bail et renouvellement (1926-1939) 1854, 1907-1939
- 4 N 88 Gendarmerie de LA ROCHE-DERRIEN  
Acquisition d'un terrain à M. Cornic pour construire (1912) ; construction : cahier des charges, devis, adjudication du 12 juillet 1913 (1913-1914) ; travaux d'aménagement et d'amélioration (1920-1939) ; électrification (1924) 1912-1939
- 4 N 89 Gendarmerie de ROSTRENEEN  
Acquisition du terrain de M. Boncors (1902) ; construction : cahiers des charges, devis, 33 plans, adjudication du 10 février 1904 (1903-1905) ; travaux d'amélioration et d'entretien (1928-1939) 1902-1939
- 4 N 90 Gendarmerie de SAINT-BRIEUC  
Procès-verbal de remise de la caserne dite "le Collège" au Département (2 complémentaire an XIII) ; inventaire du mobilier (1810) ; location immeuble de M. Léchelard, demande de réparations et améliorations au propriétaire (1814-1850) ; procès-verbal de remise à l'arrondissement de Saint-Brieuc de l'ancien collège de Saint-Brieuc pour usage de gendarmerie (17 février 1833) ; projet d'acquisition de l'immeuble de M. Mazurie, sans suite (1852) ; acquisition de terrains et édifices à MM. Gravelet et Delalande pour construction d'une écurie (1853) ; construction et travaux complémentaires : adjudication du 15 juillet 1854, devis, 2 plans (1850-1858) ; construction d'une fosse à fumier et peinture : cahier des charges, devis, adjudication du 16 mai 1881 (1881) ; construction d'un magasin pour les cartouches (1881) ; construction d'un canal souterrain pour les eaux d'écoulement (1883-1884) ; construction de trois bûchers : cahier des charges, devis, adjudication du 16 juillet 1886 (1884-1887) ; construction de bureaux : cahier des charges, devis, 6 plans, adjudication du 8 janvier 1902 (1887-1902) ; travaux divers d'aménagement (1905-1920) ; électrification (1912-1913) ; projet de reconstruction sans suite (8 plans) (1920-1921) ; travaux d'amélioration et de rénovation (1928-1939) an XIII-1939
- 4 N 91 Gendarmerie de SAINT-DENOUAL  
Projet d'acquisition d'un terrain (1901) ; location d'un immeuble appartenant à M. Boulevard (1921-1930) ; projet d'acquisition de l'immeuble de M Boulevard et travaux à effectuer par celui-ci (1928-1931) ; renouvellement de bail (1926-1938) 1901-1938
- 4 N 92 Gendarmerie de SAINT-NICOLAS-DU-PELEM  
Acquisition d'un terrain à M. de Boisboissel (1905-

4 N 92 (suite) 1909) ; construction : cahier des charges, devis, 32 plans, adjudication du 1er février 1908 (1907-1913) ; travaux d'aménagement et d'amélioration (1921-1939) ; électrification (1928) 1905-1939

4 N 93 Gendarmerie de TREGUIER  
Location d'un immeuble à l'hospice de Tréguier (1890-1900) ; grosses réparations et construction d'un bureau au frais de l'hospice propriétaire : cahier des charges, devis, 3 plans, adjudication du 4 juillet 1901 (1900-1903) ; bail et renouvellements (1900-1939) 1890-1939

4 N 94 Gendarmerie d'UZEL  
Location de l'immeuble de M. Ledenmat : état des lieux (1879) ; acquisition d'un terrain à M. Belanger et Mme Langlois (1904-1907) ; construction : devis estimatifs, 28 plans, marché du 1er mai 1907 (1905-1912) ; construction d'un abri pour bicyclettes (1922) ; grosses réparations à la toiture (1925) ; travaux d'amélioration et d'aménagement (1928-1939) ; électrification (1931) 1879-1939

#### P R I S O N S

4 N 95 Généralités :  
Projet d'établissement d'une maison centrale de détention sur la terre de Bégard, la maison de Montbareil à Guingamp, le château de Dinan an X-an XIII

Circulaires du Garde des Sceaux concernant la sécurité des détenus, l'amélioration de leur hébergement et les réformes des prisons de courtes peines. Courriers du Préfet communs aux prisons du département, rapports sur l'état des bâtiments et les travaux à y effectuer 1876-1938

4 N 96 Prison de DINAN  
Travaux de réparation (an VIII-an XI) ; demande de transfert au Château, projets de réparations à faire au-dit Château (an VIII, an XIII) ; devis très détaillé des travaux (fonds Piou) (an IX-an XV) ; travaux de réparation (an XIII) ; écroulement d'une voûte : réparations et nouvelle demande de transfert au Château (1814) ; transfert de la prison dans le Château (1817-1819) ; demandes d'améliorations et de réparations (1819-1827) ; adjudication du 20 février 1821 pour les travaux (1820-1822) ; projets de construction d'une infirmerie et divers autres travaux (1829-1841) ; grosses réparations et travaux d'amélioration (1854-1856) ; demande de démolition du mur d'enceinte du Château et refus (1865) ; projet de vente à la ville (1867-1899) ; projets d'acquisition de terrains pour construction (1867-1868) ; travaux divers d'amélioration et de prévention des évasions (1878-1898) an VIII-1898

4 N 97

Prison de DINAN (suite)

Acquisition du terrain du bureau de bienfaisance pour construction (1899-1901) ; construction : cahier des charges, devis, 60 plans, factures (1899-1904) ; acquisition de mitoyenneté avec MM. Cayatte et Le Grand (1903-1904) ; travaux d'amélioration, d'aménagement et d'entretien (1905-1939)

1899-1939

4 N 98

Prison de GUINGAMP

Ancien couvent des Carmélites : réparations suite à tentative d'évasion (an VIII-an IX) ; grosses réparations (an X) ; transfert à l'ancien couvent de Montbareil : appropriation, grosses réparations (an XII-1810) ; inventaire du mobilier (1810) ; projet de restauration (1812) ; attribution au Département : procès-verbal du 25 novembre 1812 ; travaux divers de réparation (1812-1821) ; demande de démolition et de reconstruction ailleurs (1822-1827) ; acquisition de 23 ares 54 centiares de terrain appartenant à la ville, sis dans l'enclos Saint-Joseph pour construction de la nouvelle prison (acquisition faite par voie d'échange contre l'ancienne prison : ancien couvent des Carmélites) : voir 2 0 70/11 (1829-1843) ; construction d'une nouvelle prison dans l'enclos Saint-Joseph : cahier des charges, devis, 3 plans, adjudication du 30 avril 1836 (1829-1845) ; demande de construction d'une cage ou cachot en madriers pour les prisonniers dangereux qu'on est obligé de ferrer pour empêcher leur évasion (1836-1837) ; grosses réparations et projet de construction de hangars (1852-1861) ; construction de deux chambres de secret et deux hangars (1853-1857) ; grosses réparations, agrandissement du logement du gardien, aménagement d'une chambre d'instruction (1887-1910) travaux divers et réfection des toitures (1911-1932)

an VIII-1932

4 N 99

Prison de LANNION

Grosses réparations suite à tentative d'évasion (an IX-an X) : demande de transfert à l'ancien couvent des Ursulines (1810) ; inventaire du mobilier, acquisitions (1810) ; projet d'appropriation de l'ancien couvent des Ursulines désigné comme maison d'arrêt, grosses réparations (1812) ; réparations urgentes (1814-1816) ; réfection de la couverture (1818) ; demandes de transfert dans l'ancien couvent des Ursulines (1822-1829) ; cession par l'Etat au Département d'une partie de l'ancien couvent des Ursulines pour construction d'une prison (1830-1832) ; construction : cahier des charges, devis, adjudication du 1er octobre 1832 (1825-1836) ; cession à la ville par le Département des matériaux et de l'emplacement de l'ancienne prison (1834-1835) : voir 2 0 113/10 ; construction des murs de clôture du grand préau et du mur de clôture de la prison (1837-1839) ; construction d'un hangar dans le préau des femmes (1859). construction d'un magasin à l'in au-dessus de l'atelier des condamnés (1880-1881) ; réparations diverses et aménagements (1868-

- 4 N 99 (suite) 1936) ; restauration de la chapelle (1939) an IX-1939
- 4 N 100 Prison de LOUDEAC  
Demande de construction d'une nouvelle prison par l'Etat (an VIII) ; grosses réparations (an IX-1813) ; acquisition du terrain de M. Le Clézio pour construction (1821) ; construction : cahier des charges, devis, 17 plans, adjudications des 1er août 1823, 1er octobre 1823 et 6 mars 1824 (1821-1827) ; construction d'un mur d'enceinte et de fosses (1825-1826) ; travaux divers d'aménagement (1827-1834) ; construction de deux pavillons, d'un hangar et d'un mur de clôture (1845-1851) ; travaux divers d'aménagement (1867-1919) ; grosses réparations après l'assassinat d'un gardien chef (1920-1933) an VIII-1933
- 4 N 101 Ancienne prison de SAINT-BRIEUC  
Travaux de réfection et grosses réparations (an IX-1844) ; inventaires du mobilier (1810-1920) ; acquisition d'un terrain à M. Ducouédic pour agrandissement (1820-1821) ; projet et devis estimatifs pour la construction de nouveaux bâtiments (1822-1853) ; construction : devis, 10 plans, adjudication du 15 juillet 1854 (1853-1859) ; projets de démolition avec vente de matériaux (1874-1876) ; vente par le Département à la ville de Saint-Brieuc de l'ancienne prison (1909-1926) : voir 2 0 278/25 an IX-1926
- 4 N 102 -  
104 Nouvelle prison de SAINT-BRIEUC
- 4 N 102. Acquisition d'un terrain à M. de Villoutreys de Brignac (1910) ; construction d'une prison cellulaire : plans (1906-1913) 1906-1913
103. Construction de la nouvelle prison : devis, adjudications concernant les différents corps d'état et lots, certificats de paiement (1910-1924) 1910-1924
104. Construction de la nouvelle prison : pièces communes à plusieurs adjudications (1904-1926) ; travaux d'entretien (1926-1939) 1904-1939
- E C O L E S N O R M A L E S
- 4 N 105 -  
108 Ecole normale d'instituteurs
- 4 N 105. Projets de construction sans suite : devis, plans en très mauvais état (1832-1882) ; acquisitions d'immeubles (1887-1889) ; inventaires du mobilier, acquisitions (1885-1931) 1832-1931

Ecole normale d'instituteurs de Saint-Brieuc:  
élévation de la partie centrale de la façade (1883).

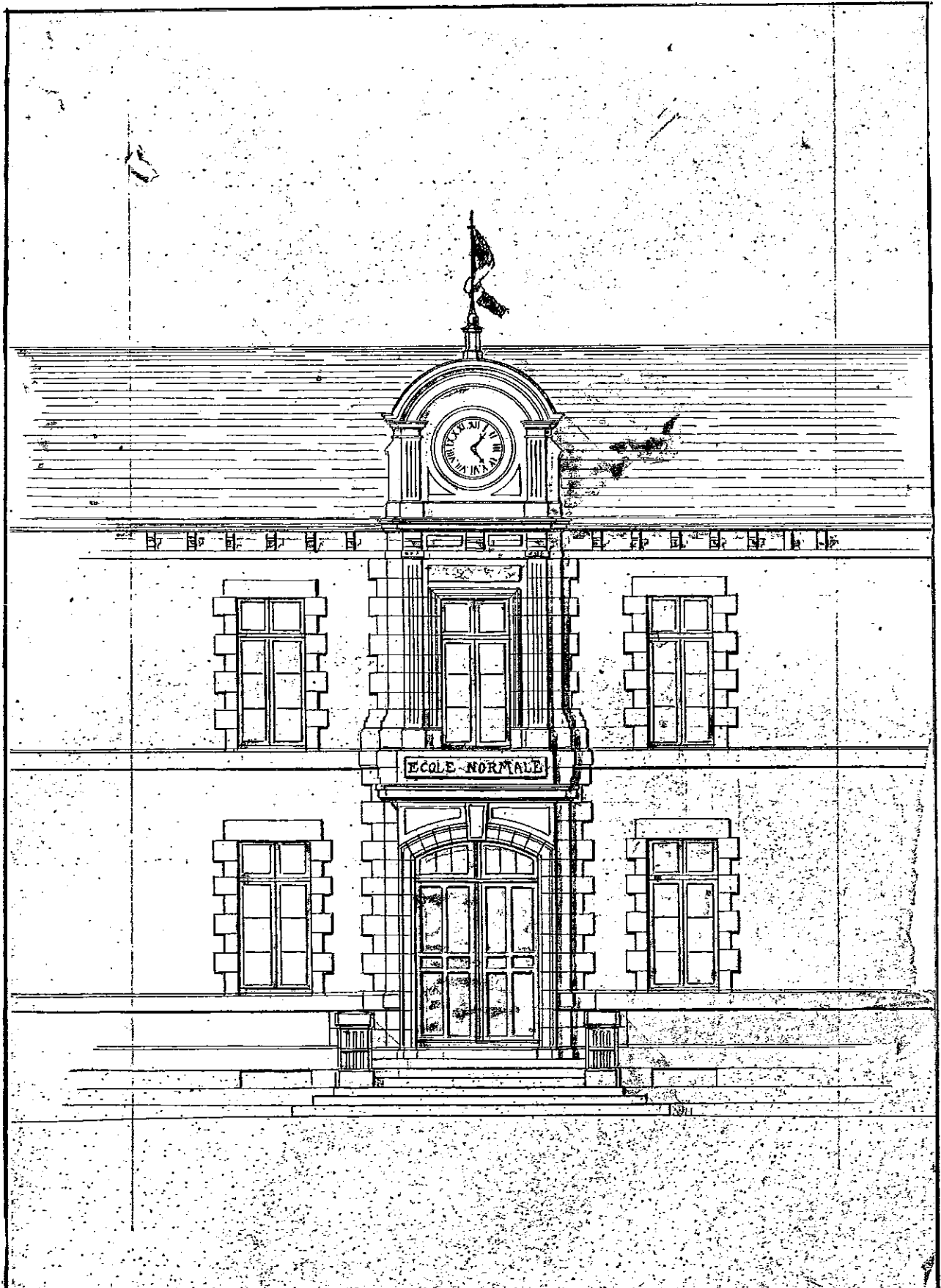

- 4 N 106. Construction : devis estimatifs, adjudication du 18 juin 1883, marchés décomptes de travaux (1883-1891) ; installation du gaz, de l'eau et plantations (1885-1886) ; travaux d'amélioration et de fonctionnement (1886-1914) ; contentieux avec le Département au sujet de la propriété de bâtiments élevés sur un terrain départemental (1890) ; remise en état après occupation pendant la guerre 1914-1918 par l'hôpital (l'école s'était repliée sur Plérin) (1917-1921) ; travaux d'aménagement (1923-1940) 1883-1940
107. Construction : plans généraux 1882
108. Ecole normale d'instituteurs  
construction : plans de détail (calques m. é.) 1883-1889

4 N 109 -  
111

Ecole normale d'institutrices

- 4 N 109. Projet de construction : 7 plans dont trois de 1882 dressé par Augier, architecte du Département (1882 et sans date) ; construction : adjudication du 18 juin 1883, décomptes de travaux (1882-1891) (voir aussi 4 N 106 : école normale d'instituteurs, adjudication de la même date) ; travaux d'aménagement et d'amélioration nécessités par les augmentation d'effectif (1886-1939) 1882-1939
110. Construction : plans de détail, devis estimatif et descriptif, assurances (1883-1897) 1883-1897
111. Acquisition de mobilier, devis d'aménagement et d'installation (1886-1888) ; inventaire détaillé du mobilier et des fournitures (1890) 1886-1890
- \* 111  
bis. Livre d'inventaire du mobilier et de la bibliothèque (1933) 1933

4 N 112 -  
113

Récollement du mobilier des écoles normales

- 4 N 112. Procès-verbaux de récollement du mobilier et du matériel appartenant à l'école normale d'instituteurs (1888-1932) 1888-1932
113. Procès-verbaux de récollement du mobilier et du matériel appartenant à l'école normale d'institutrices (1888-1932) 1888-1932

ETABLISSEMENTS MEDICAUX

- 4 N 114      Sanatorium de TRESTEL  
Inventaire du mobilier (s. d.) ; projet de construction : 7 plans (1920-1923) ; construction : devis, avancements de travaux, 56 plans (1924-1929) ; réclamation au sujet de défauts diverses réparation du toit-terrasse (1928-1939) ; assurances (1930-1938) 1920-1939
- 4 N 115 -  
120      Sanatorium de BODIFFE
- 4 N 115. Acquisition de terrains et d'immeubles échanges en vue de construction : 18 actes notariés avec des particuliers (1929-1933) ; acquisition d'un chemin d'accès et d'arbres déclarée d'utilité publique (1930-1932) ; construction : 23 plans (1930) 1929-1933
116. Devis descriptifs et estimatifs de la construction d'un bâtiment "hommes" et d'un bâtiment "femmes" (1930) ; emprunts (1931-1932) ; crédits et subventions (1930-1936) 1930-1936
117. Construction : pièces d'adjudication, paiement des honoraires, paiement des situations sur avancements de travaux, liquidations après vérifications, réceptions provisoires des bâtiments, correspondance diverse concernant les travaux (1929-1936) ; procès-verbaux de réunions de la commission de surveillance (1931-1934) 1929-1936
118. Assurances (1932-1935) ; travaux divers d'aménagement : maison de repos des infirmières, adduction d'eau potable, logement de l'économiste, galerie de cure, ballustrades, etc (1931-1934) 1931-1935
119. Plantations (1931-1934) ; installations diverses : installations frigorifiques, matériel dentaire, machines à coudre, cinéma, etc (1931-1936) 1931-1936
120. Installations diverses : appareils à pneumo-thorax, microscopes, ensemble mobilier chambres, bureaux, réfectoires, chambre mortuaire (1932-1936) ; achat de véhicules, ambulances, camionnettes (1934) ; construction d'une porcherie (1934) ; liquidation d'achats (1936) 1932-1936



- 4 N 1 2 1      Projet d'installation d'un sanatorium marin à ERQUY  
Projet d'acquisition d'un terrain à M. de Lansalut ;  
concours entre architectes pour la construction  
(sans suite) (1919-1920)      1919-1920
- 4 N 1 2 2      Préventorium de SAINT-LAURENT  
Acquisition d'un terrain à M. Perrotteau pour a-  
grandissement, plans, devis (1925) ; installa-  
tion d'un poste de transformation (1925)      1925
- 4 N 1 2 3      Ecole de rééducation de CREHEN pour les enfants  
arriérés  
Mobilier (1928) ; courrier divers (1931)      1928-1931
- 4 N 1 2 4      Projet de création d'une école interdépartementale  
d'enfants arriérés à SAINT-BRIEUC  
Etat, correspondance, rapports (sans suite) (1913-  
1914)      1913-1914
- 4 N 1 2 5      Ecole pour enfants arriérés de DINAN  
Achat de mobilier et fournitures (1935)      1935
- 4 N 1 2 6      Institut des sourds et muets de SAINT-BRIEUC  
Correspondance du conseil général au sujet de la  
laïcisation (1909-1910) ; attribution des immeu-  
bles au Département (décret du 20 août 1911) ;  
attribution du mobilier (décret du 15 avril 1912)  
(1909-1912) ; modification des bâtiments, rempla-  
cement du mobilier, travaux d'aménagement (1912-  
1939)      1909-1939
- 4 N 1 2 7      Asile d'aliénés de SAINT-BRIEUC  
Acquisition de divers terrains pour agrandissement  
(1822-1866) ; construction d'un mur de clôture :  
adjudication du 2 septembre 1822 (1822-1824) ; cons-  
truction d'un bâtiment adjacent à l'hospice : adju-  
dication du 28 février 1825 (1821-1828) ; transfert  
des hommes aliénés à Lehon (1832) ; construction d'  
un nouveau bâtiment et de murs de clôtures : adju-  
dication du 28 mars 1840 (1838-1845) ; travaux di-  
vers (1845-1851) ; projet de construction d'un a-  
sile départemental (1856-1859)      1822-1866
- 4 N 1 2 8-  
1 2 9      Hospice départemental de PLOUGUERNEVEL  
4 N 128. Ancien petit séminaire de Plouguernevel  
attribué à l'hospice de Rostrenen par  
décret du 12 octobre 1907 loué par la  
commune de Rostrenen par un bail de 18  
années au Ministère de l'agriculture en  
vue de l'établissement d'une école d'a-  
griculture ; acquisition par le Dépar-  
tement en vue de la création d'un hos-  
pice départemental (acte du 1er février  
1927) : enquête d'utilité publique (19  
24-1927) ; baux et prolongations (1927-  
1932) ; fermeture de l'école d'agricul-

Minute d'une lettre de F. Bourgin, architecte départemental, relative à la construction d'un hangar au haras de Corlay (8 février 1904).

F. BOURGIN

*M. Brieu Secrétaire*

Architecte du Département

SAINT-BRIEUC

Monsieur l'Administrateur

Va. Can. dép. et m'ayant chargé de faire édifier un hangar à la station des haras de Corlay, et M. Surot, G<sup>ral</sup> du C<sup>or</sup>. Général m'ayant remis les correspondances et croquis se rapportant aux propositions qui ont eu lieu entre lui et vous à ce sujet, je viens vous faire la commande du hangar tel qu'il doit être fourni. La longueur totale devra être de 7.00 et la largeur de 6.00. Comme vous le voyez par le croquis ci-dessous, ce hangar serait édifié sur pilotis en chêne de 4.00 de hauteur sur une face, et de 2.00 sur l'autre, ces pilotis de 2.00 reposeraient sur une semelle fournie et posée par moi soins sur un mur de clôture de 2.00 de hauteur (A.).

Nous pourrions éviter une 3<sup>e</sup> ferme en encastrant les pannes, faitage et solive dans le mur B qui a 2.00 de hauteur. Veuillez faire tracer l'édification de ce hangar et le faire expédier Gare de Quintin à l'adresse : "Station des haras de Corlay". Nous en aurons besoin pour la fin de ce mois.

Veuillez recevoir etc.

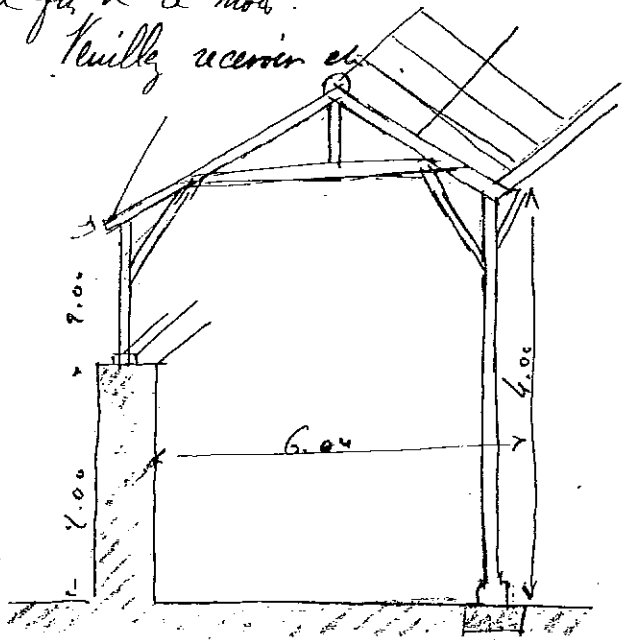
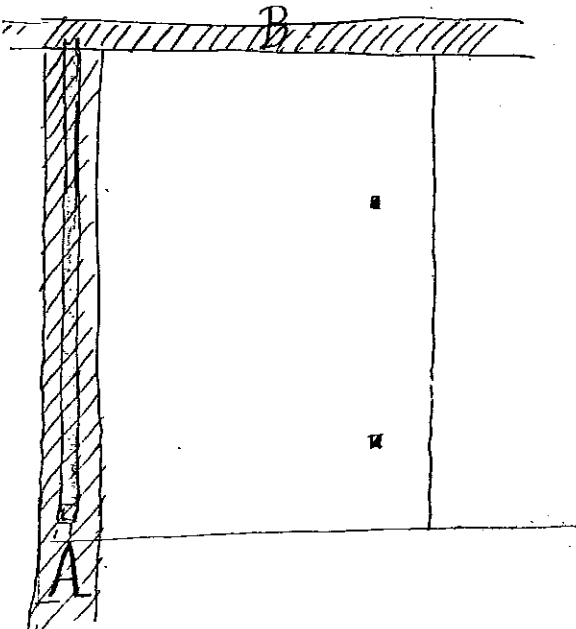

- 4 N 128. ture (décret du 30 novembre 1932) ; création d'un hospice départemental (1932-1934) ; vente des immeubles à la Société "Abri-Foyer" pour en faire un asile d'aliénés (1934) 1924-1934
- 4 N 129. Inventaire du mobilier (1927-1930) ; travaux de remise en état des bâtiments réglés par des subventions sur le fonds "Pari-Mutuel" : devis descriptifs et estimatifs, 12 plans, adjudication, comptes rendus de visites (1929-1934) 1927-1934

H A R A S

- 4 N 130 Haras de CORLAY  
Reconstruction des stalles (1859-1860) ; construction de 3 boxes et du logement de 3 palefreniers : adjudication du 9 novembre 1888 (1888-1889) ; construction d'un hangar (1903-1904) ; construction de nouveaux boxes avec logement de 4 palefreniers : devis, 2 plans, adjudication du 16 novembre 1908 (1906-1911) ; travaux d'aménagements divers (1920-1924) 1859-1924
- 4 N 131 Haras de LAMBALLE (1)  
Acquisitions de terrains pour agrandissement : à MM. de la Motte Rouge et Drollé (1829-1830) par voie amiable ou expropriation à M. Besnier et à M. Rébillon (1876-1877) ; acquisition de la propriété du pavillon à Mme Hemery de Goascaradec (1900-1903) 1829-1903

B A T I M E N T S   D I V E R S

- 4 N 132 Terrain appartenant à la gendarmerie de Corlay loué à des particuliers : bail et renouvellement 1929-1937
- 4 N 133 Location de l'immeuble départemental place de la préfecture : bail et renouvellement 1929-1936
- 4 N 134 Ancien palais épiscopal de Tréguier, attribution au département (décret du 12 juillet 1913) ; travaux, cession par le département à la ville de Tréguier (1920) 1913-1920

---

(1) Voir aussi : 7 M Agriculture : dépôt d'étalons de Lamballe, travaux.